



# FISASCAT

## FIRENZE E PRATO

FEDERAZIONE ITALIANA SINDACATI ADDETTI SERVIZI COMMERCIALI AFFINI TURISMO



# ELEZIONI RSU UNICOOP FIRENZE

## 22 e 23 settembre 2022

Candidati nella lista di  
**FISASCAT Cisl** Firenze e Prato

*Il Sindacato da sempre dalla parte  
delle Lavoratrici e dei Lavoratori*



## Prima di candidarti nella lista di Fisascat Firenze e Prato, rispondi a queste domande:

- **Pensi che essere nel sindacato vuol dire avere dei privilegi rispetto ai colleghi di lavoro?**
- **Credi sia giusto dove lavori dare spazio a riferimenti o posizioni politiche e non ai problemi reali e quotidiani dei lavoratori?**
- **Ritieni opportuno che quando si entra in luogo di lavoro si parli solo di diritti e non di doveri?**
- **Avalli l'idea che a volte per paura è meglio accontentarsi e non avere il coraggio di chiedere per non avere ripercussioni nonostante si faccia il proprio dovere?**
- **Trovi corretto che al termine delle riunioni con l'azienda nessuno predisponga comunicazioni sul loro esito e non ci siano riscontri sull'attività sindacale svolta?**
- **Condividi il pensiero di difendere soltanto diritti acquisiti senza pensare a nuove tutele per chi ha avuto la sfortuna di essere entrato dopo?**



**Se la risposta a queste domande è sì..., ti chiediamo cortesemente di **non candidarti nella lista della Fisascat Firenze e Prato...****



# Perché noi cerchiamo persone che:

- **Fanno della trasparenza**  
e della verità, valori imprescindibili.



➤ **Colgono** l'opportunità di rappresentare se stessi e l'onore di rappresentare gli altri.



➤ **Credono** che ogni accordo e ogni tutela collettiva siano più importanti di logiche individuali.



➤ **Pensano** che la qualità del lavoro non passi solo dal monetizzare ogni flessibilità, ma soprattutto dal miglioramento delle condizioni di lavoro.



➤ **Agiscono** per provare a creare nuovi diritti per chi magari è stato assunto di recente e non ha condizioni consolidate.

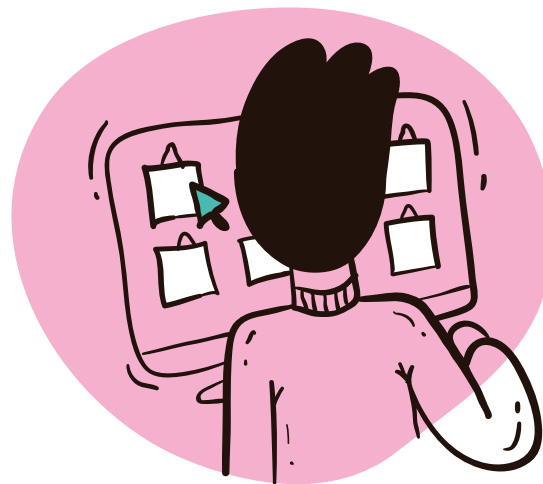



➤ **Vorrebbero** sviluppare percorsi di stabilizzazione dei tempi determinati contro le forme di precariato lavorativo.

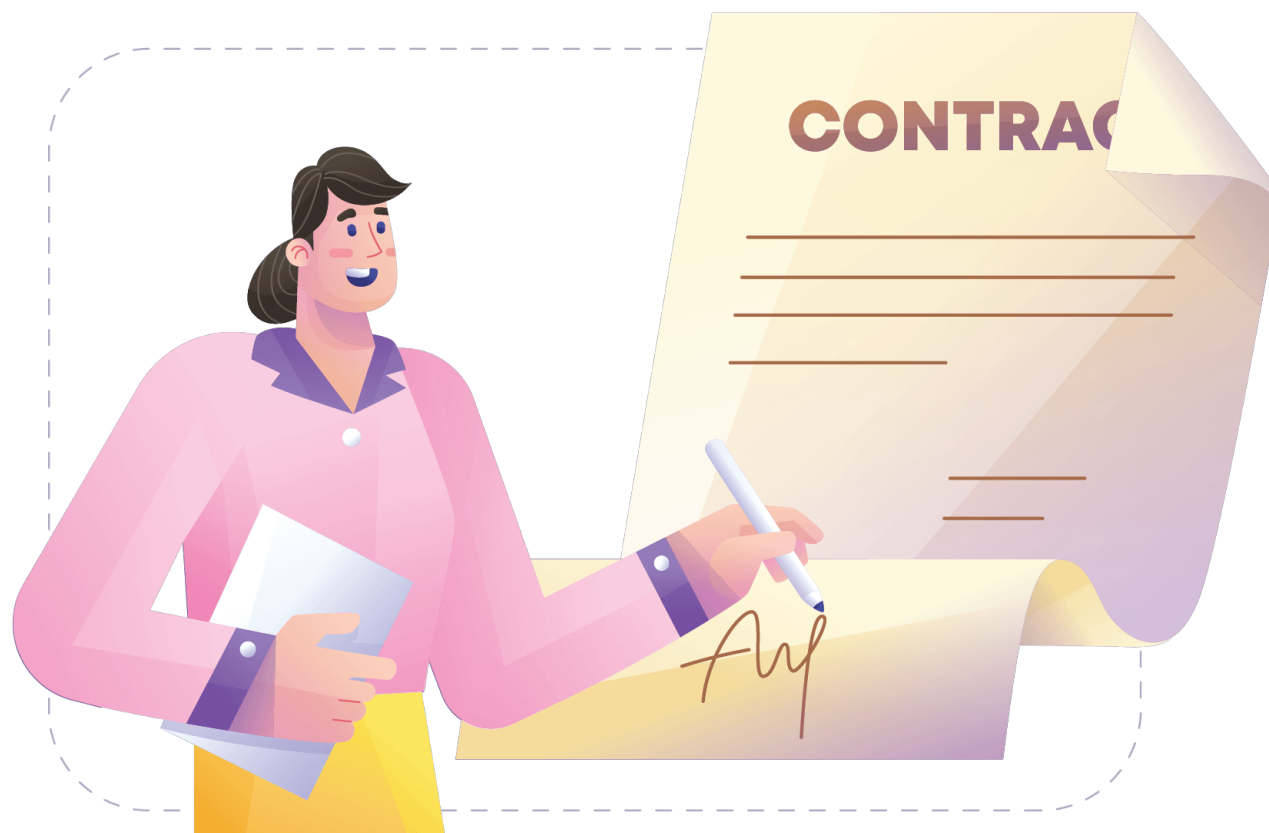

➤ **Lottano** per dare alle donne il giusto spazio, uno spazio paritetico perché le donne non hanno bisogno di favori.

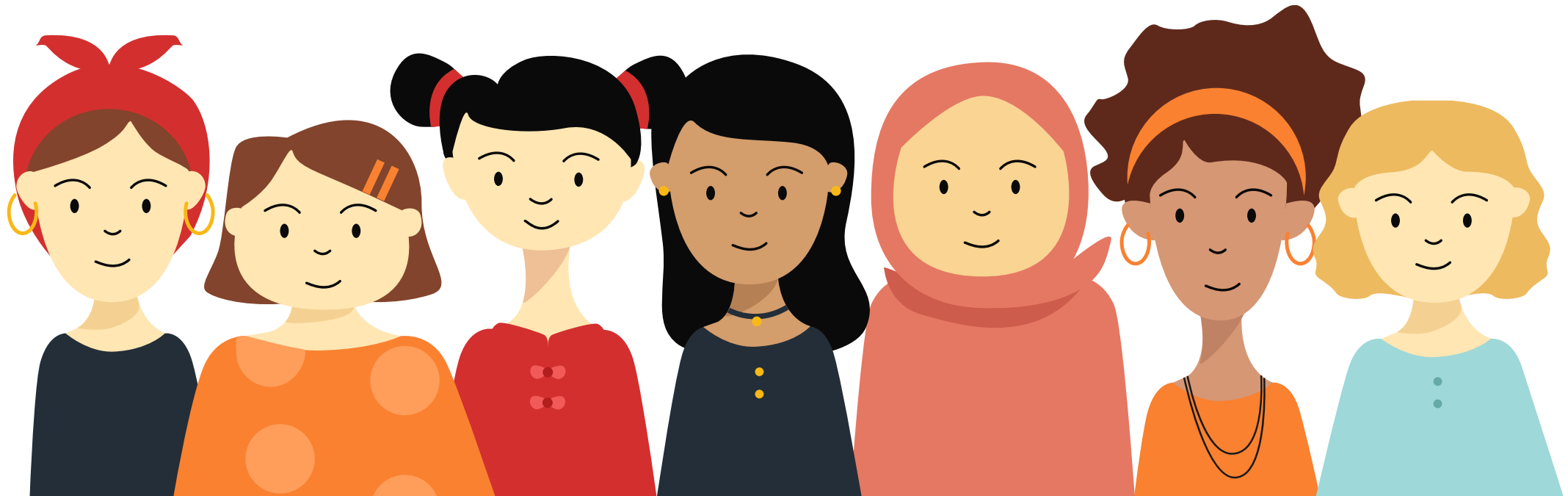

➤ **Si impegnano**, con il supporto della Fisascat Firenze e Prato, a dare tempestiva comunicazione sull'esito degli incontri con l'azienda e sull'attività sindacale svolta.



Se ti ritrovi in questi valori contattaci allo  
**055.3269023**, via mail all'indirizzo  
**[fisascat.fipo@cisl.it](mailto:fisascat.fipo@cisl.it)**, attraverso i  
nostri delegati già presenti in azienda o  
tramite i tuoi colleghi di lavoro che sono  
iscritti con noi.



**Hai una nuova occasione per cambiare le cose e per tornare a parlare di Dignità del Lavoro... non sprecarla... vota i candidati Fisascat!**



# Perché candidarti nella lista della Fisascat Firenze e Prato:

- ✓ Per rappresentare le tue idee e quelle dei colleghi.
- ✓ Per migliorare le condizioni di lavoro.
- ✓ Per la tutela dei diritti già acquisiti e per proporre di nuovi.



# Chiediamo la vostra fiducia perché vogliamo:

**1. Eliminazione delle diseguaglianze** per gli orari part time: vogliamo tutti part time minimo a 24 ore!

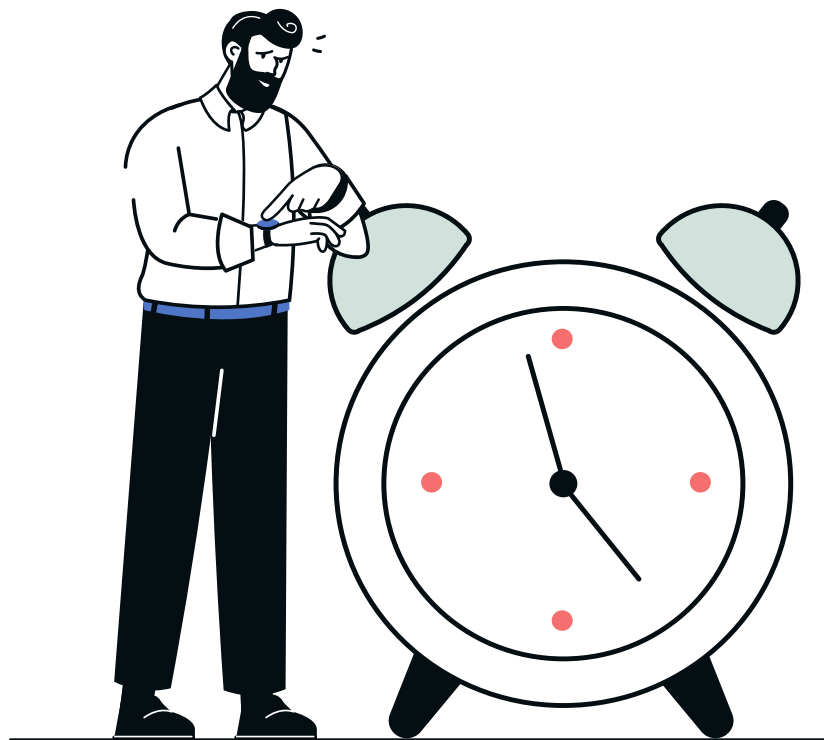

## **2. Favorire** la trasformazione di contratti da part time a full time!





**3. Costruzione di nuove turnazioni,** che prevedono un turno unico e uguale distribuzione di carichi di lavoro ed orari uguali per tutti!



**4. Costruzioni di nuovi modelli organizzativi per favorire la conciliazione tempi di vita/tempi di lavoro,** per andare incontro alle esigenze delle famiglie, alle madri con figli, a coloro che hanno in carico anziani e familiari e per chi è prossimo all'età pensionabile!



## Alcuni risultati che abbiamo raggiunto:

1. I criteri per il passaggio a full time (300 ore di straordinario) tengono conto delle assenze per maternità;
2. Consolidamento nell'integrativo appena firmato del contratto a 30 ore in decremento per motivi di salute o avvicinamento all'età pensionabile;
3. Accordo sulla vestizione.



# Le prossime sfide:

**1. Realizzare una progettazione strutturata** per sostituzioni medio lunghe di dipendenti, tenendo conto delle domande di trasferimento verso il negozio dove si è verificata la carenza.

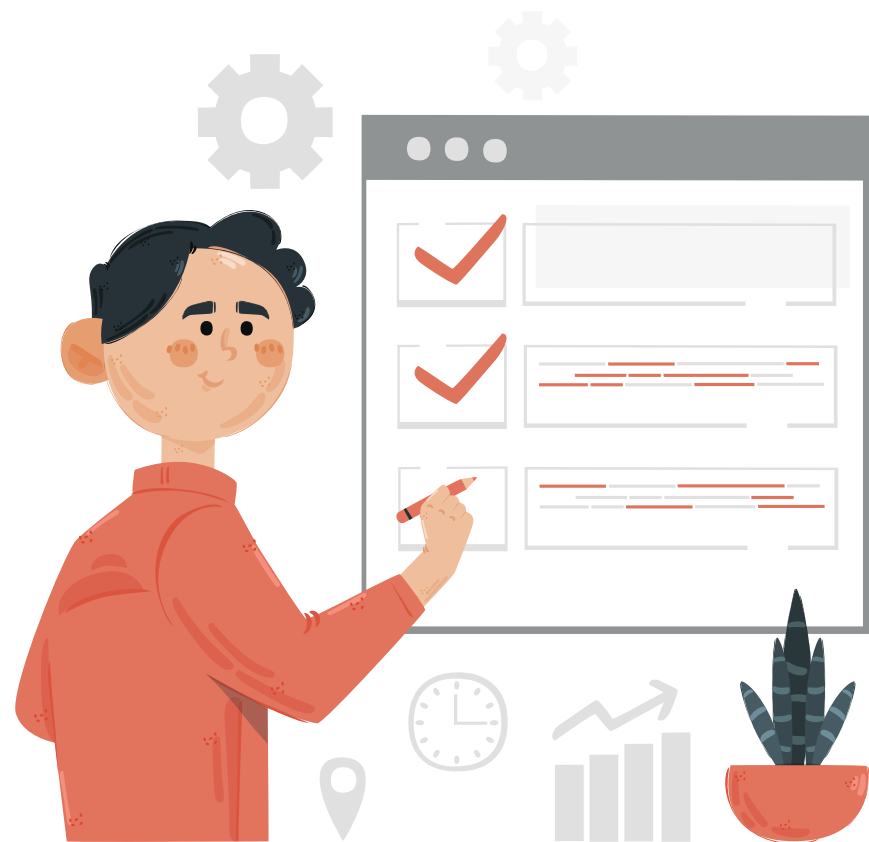

## 2. Migliorare la qualità del lavoro, anche attraverso la contrattazione da avviare nel singolo punto vendita.



## 3. Valorizzare il lavoro femminile.



**4. Rafforzare** la tutela sulla  
sicurezza sui luoghi di lavoro.



# Quali sono i compiti delle RSU?





## Con il supporto della Federazione Territoriale Fisascat, presentare all'Azienda:

- **idee, richieste, e proposte** di natura normativa o economica, per migliorare le condizioni di lavoro e l'organizzazione dell'attività lavorativa.



➤ *Tutelare* le lavoratrici e i lavoratori davanti alla Azienda.

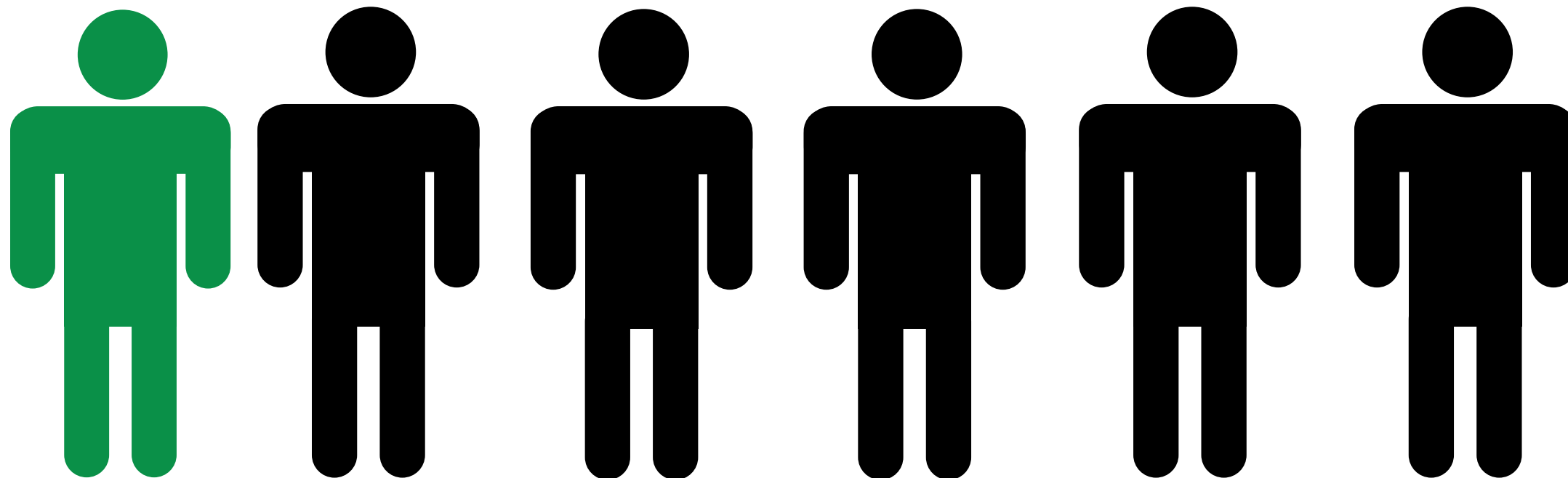

- **Di conseguenza lavorare con il supporto della Federazione territoriale** di appartenenza, per la sottoscrizione di **Accordi Collettivi, Aziendali o di negozio**, che valgono per tutte le Lavoratrici e tutti i Lavoratori.



## ➤ **Farsi promotori di ascoltare**

le problematiche e le esigenze delle Lavoratrici e dei Lavoratori, che emergeranno all'interno delle assemblee sindacali.



➤ ***Partecipare ad incontri o Riunioni*** per sostenere e rappresentare gli argomenti, i contenuti e i problemi emersi durante le assemblee sindacali.



## Farai tutto questo insieme alla Fisascat Firenze e Prato perché siamo:

- un'unica squadra.
- vogliamo raggiungere gli stessi obiettivi.
- perché vogliamo un'azione e un'informazione sindacale trasparente.
- per dare dignità e qualità al lavoro.

**La Fisascat è differente...**



**Visita il nostro sito: [www.fisascatfirenzeprato.it](http://www.fisascatfirenzeprato.it)**

**Seguici anche su i nostri canali social**



**Fisascat Cisl Firenze Prato**



**Fisascat Cisl FiPo**



**fisascatfipo**



**@fisascatfipo**



**fisascatfirenzeprato**

## **SEDI E ORARI FISASCAT CISL**

### **SEDE DI FIRENZE**

VIA CARLO DEL PRETE, 135 - 50127 FIRENZE  
LUN-MAR-MER-GIO-VEN: MAT: 9,15-13,00 - POM: 14,15-18,00

### **SEDE DI BORGO SAN LORENZO**

VIA CADUTI DA MONTELUPO 22 - 50032 BORGO SAN LORENZO  
PRIMO MARTEDI DEL MESE MATT: 9,15-13,00 - POM: 14,15-18,00

### **SEDE DI PONTASSIEVE**

VIA LONDRA 4 - 50065 PONTASSIEVE (FI)  
SECONDO MARTEDI DEL MESE POM: 14,15-18,00

### **SEDE DI SCANDICCI**

PIAZZA GIOVANNI XXIII 1 - 50018 SCANDICCI (FI)  
QUARTO MARTEDI DEL MESE MATTINA: 9,15-13,00

### **SEDE DI POGGIO A CAIANO**

PIAZZA XX SETTEMBRE 36 - 59016 POGGIO A CAIANO (PO)  
ULTIMO VENERDI DEL MESE MATT: 9,15 - 13,00

### **SEDE DI PRATO**

VIA PALLACORDA 5 - 59100 PRATO  
LUN: MATT: 9,15 -13,00 - POM: 14,15-18,00  
MER: MATT: 9,15-13,00 - GIO: MATT: 9,15-13,00 - POM: 14,15-18,00

### **SEDE DI INCISA/FIGLINE V.NO**

VIA VAL D'OSSOLA 11/13 - 50063 INCISA E FIGLINE V.ARNO  
SECONDO MARTEDI DEL MESE MATTINA: 9,15-13,00

### **SEDE DI EMPOLI**

PIAZZA XXIV LUGLIO 16/17 - 50053 EMPOLI (FI)  
TERZO MARTEDI DEL MESE MATT: 9,15-13,00 - POM: 14,15-18,00

### **SEDE DI S.CASCIANO**

V.D.PESA VIA IV NOVEMBRE 43 - 50026 S.CASC. V.D.PESA (FI)  
QUARTO MARTEDI DEL MESE POMERIGGIO: 14,15-18,00